

Øresund : Copenhagen & Malmö

Círculo de Viajes



Club de Viajes y Arquitectura

Presentación en el Aeropuerto de Madrid-Barajas.

Distribución de las guías de viaje. Check-in. Vuelo Madrid > Copenhague.

Traslado al hotel y Check-in.



Copenhague es la capital danesa desde hace más de mil años. Civilizada, activa y atractiva fue calificada por un estudio de la revista *Monocle* como la segunda mejor ciudad del mundo para vivir. Gozando actualmente de una situación económica floreciente y un dinamismo cultural muy elevado, su rica historia social y política está reflejada en su arquitectura, abarcando desde el Renacimiento del Rey Christian IV (1588-1648) hasta el siglo XX, particularmente rico en programas de vivienda y edificios públicos encargados por las instituciones de esta social-democracia incomparable a cualquier otra.

Estas condiciones favorecieron la construcción de una ciudad equilibrada y animada en la que el panorama arquitectónico se renovó, existiendo una gran cantidad de obra nueva con elevada calidad espacial y constructiva, llevada a cabo en la última década. La área del puerto se reestructura con preocupaciones con la sostenibilidad, los museos se ampliaron y el público encuentra nuevas propuestas y programas en el frente del mar báltico.

Además de este joven y dinámico escenario, Copenhague es la ciudad de **Arne Jacobsen**, maestro de la arquitectura moderna que allí construyó, a lo largo de más de cincuenta años, la mayor parte de su obra.

Esta tarde haremos una visita en el centro de Copenhague. (4 horas)

Visitando el centro podemos visitar los espacios y edificios más importantes de la ciudad como el **Tivoli**, **Fredrikstaden**, **Amalienborg** ... además de poder entender la estructura urbana de la ciudad y su desarrollo.

Podemos acceder a los edificios del Hotel **Radisson SAS Royal**, una de las más importantes obras de Jacobsen, **Cuartel Central de Policía**, 1920, del arquitecto Hack Kampman, **Banco Nacional de Dinamarca** de Jacobsen. De allí nos dirigiremos a la zona reconvertida del puerto de Copenhague para visitar las **Residencias Gemini** de MVRDV, **Piscinas al aire libre** de BIG Architects residencias de estudiantes **Tietgen Kollegiet** de Lundgaard & Tranberg.

Alojamiento en el hotel seleccionado.

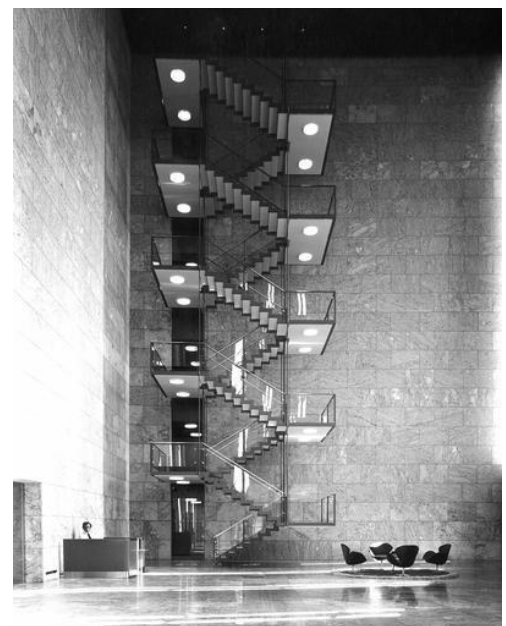

2º Día Copenhague

Desayuno en el hotel.

Esta mañana saldremos hacia la parte norte de la capital danesa visitando en primer lugar la **Iglesia Grundtvigs**. Este impresionante y único ejemplo de arquitectura religiosa expresionista fue proyectado por P.V. Jensen-Klint en 1913 siendo construida entre 1921-26.

La visita seguirá hacia la **escuela de Munkegaard**, proyecto de Arne Jacobsen, organizada cerrando patios con la preocupación de estudiar el edificio para que sobretodos los niños puedan entenderlo y disfrutarlo. (el edificio se encuentra en obras por lo que su visita será sustituida por otra.)

A continuación la visita permitirá conocer la extensión al museo **Ordrupgaard**, proyectada por Zaha Hadid y abierta al público en 2005. Entre los pocos proyectos construidos por la arquitecta iraquí está esta estructura de hormigón negro que aloja parte de la colección de impresionistas del museo.

En ruta hacia Skovshoved pararemos en la **gasolinera** proyectada por Jacobsen como prototipo para Texaco, perfectamente mantenida hasta hoy.

Siguiendo hacia el norte llegaremos a **Bellevue** en Fredriksberg, un complejo proyectado por Arne Jacobsen, compuesto por viviendas, un teatro cuya cubierta desaparece y permite disfrutar de las noches de verano, e instalaciones de apoyo a las actividades de la playa.

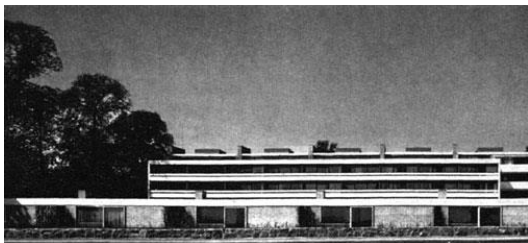

La visita de este día terminará en la **Iglesia de Baegsvaerd**, una de las más importantes obras de Jorn Utzon y en la cual al exterior modular y rectilíneo se contrapone a un interior de hormigón ondulado por el cual escurre la luz.

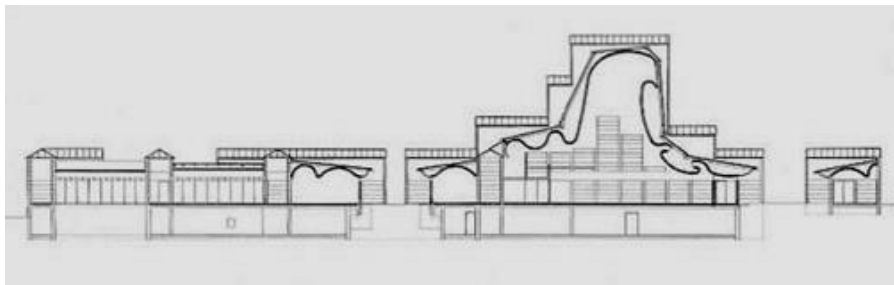

Final de la tarde y noche libre en Copenhague.

Alojamiento en el hotel seleccionado.



3º Día

Copenhagen > Malmö > Copenhagen

Desayuno en el hotel.

Por la mañana saldremos en Autocar para cruzar el estrecho de Oresund para llegar a Malmö.

El puente de Oresund, una espectacular obra de ingeniería, permitirá llegar hasta la tercera ciudad sueca. Malmö experimenta un crecimiento acentuado incorporando las preocupaciones con la sostenibilidad a los planes urbanísticos de la zona del puerto y a los nuevos edificios.

La visita en Malmö empezará por una de las más importantes obras de la arquitectura nórdica, el **Cementerio del Este** de Sigur Lewerentz. Lewerentz trabajó en este proyecto entre 1916 y 1969, construyendo una estructura que en un primer momento impresiona menos que el cementerio de Gunnar Asplund en Estocolmo pero que luego se desvela dotada de una gran sensibilidad. Además de la organización del parque, Lewerentz llevó a cabo varias capillas, abrigos y el famoso kiosco de flores.

Terminada la visita al complejo del cementerio nos dirigiremos al centro de Malmö para almorzar y visitar posteriormente el nuevo barrio denominado **Bo01** donde podremos visitar por fuera la **Torre Torso** de Santiago Calatrava entre **otros proyectos** de menor escala.

Volveremos a Dinamarca donde visitaremos los edificios con 230 viviendas de **BIG architects**.

Alojamiento en el hotel seleccionado.



4º Día Copenhague

Desayuno en el hotel.

Por la mañana saldremos en Autocar para dirigirnos al **Ayuntamiento de Rodovre** una de las piezas más elegantes de Arne Jacobsen.

De allí nos dirigiremos a la **IT University** de Henning Larsen, una obra del año 2004.

Las visitas de esta mañana terminarán con una visita guiada a la nueva **Opera de Copenhague** de Henning Larsen, situada delante del castillo de Amalienborg, y ofrecida a la ciudad por la empresa Maersk. El proyecto dotó a la ciudad de una de la Operas más actuales del mundo cuya solución arquitectónica buscó además de una acústica inmejorable y una buena resistencia al tiempo y al uso, interesantes soluciones de interacción entre los asistentes.

El autocar podrá terminar su ruta de esta mañana en el **Danish Architecture Centre**, lugar en el que siempre hay interesantes exposiciones, una excelente librería y tienda. Desde allí el que quiera se puede acercar a la sede de la empresa **Paustian**, la famosa tienda de diseño para la cual Jorn Utzon proyectó un edificio junto al puerto de Copenhague.

Tarde libre en Copenhague.

Alojamiento en el hotel seleccionado.

5º Día Copenhague > Madrid

Desayuno en el hotel.

A la hora indicada nos trasladaremos al aeropuerto para coger el vuelo que nos traerá a Madrid.

